

**„RALLY ŽEMAITIJA – 2017“**  
**2017 m. LIETUVOS AUTOMOBILIŲ RALIO ČEMPIONATO III ETAPAS**  
**2017 m. LIETUVOS AUTOMOBILIŲ RALIO SPINTO ČEMPIONATO II ETAPAS**  
**3rd Event of 2017 Lithuanian Rally Championship**  
**2nd Event of 2017 Lithuanian Rally Sprint Championship**

*Priedas/ Appendix 7*

**DRAUDŽIAMŲ KELIŲ ZONOS/ PROHIBITED ROADS ZONES**

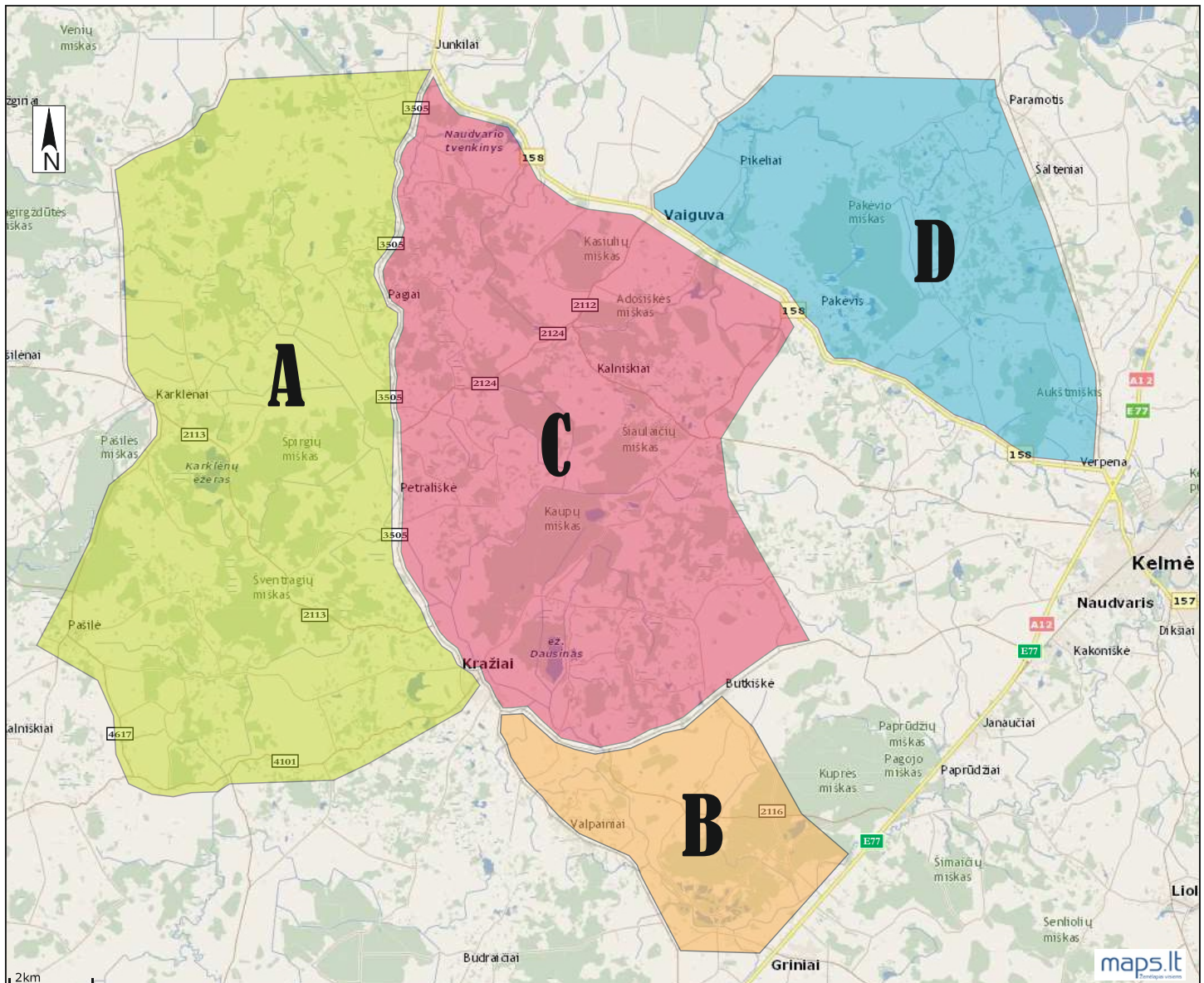

Visiems I-iems ir II-iems vairuotojams, dalyvaujantiems, ar tik ketinantiems dalyvauti 2017 metų LARČ, LARŠČ ar tik „Rally Žemaitija 2017“, griežtai draudžiama būti draudžiamų kelių (lokalinėse) zonose **nuo 2017-04-03 (pirmadienis) 15:00 val. iki 2017-06-16 (penktadienis) 8:30 val.**

Paminėti asmenys, norintys draudžiamu laiku kirsti/ būti draudžiamuose keliuose, turi apie savo ketinimus raštu iš anksto pranešti LASF ir Organizatoriui bei gauti Organizatoriaus leidimą.

All the first and second drivers intending or only having intentions to take part in LARC 2017, in LARSC 2017 or only in “Rally Žemaitija - 2017” shall be strictly prohibited entering to the roads marked in the Prohibited Entry Zones map **from 03-04-2017 (Monday) 15:00 till 16-06-2017 (Friday) 8:30 hrs.**

Named persons, willing to move/cross the roads marked as prohibited for entry, must communicate their intentions in writing in advance to the LASF and the Organizer and obtain permission from the Organizer.