



LIETUVOS  
AUTOMOBILIŲ  
SPORTO  
FEDERACIJA



## „ŽEMAITIJA – 2014“

**2014 m. LIETUVOS AUTOMOBILIŲ RALIO  
ČEMPIONATO III ETAPAS**

**2014 m. LIETUVOS RALIO SPINTO  
ČEMPIONATO II ETAPAS**

**2014 m. BALTARUSIJOS RALIO  
ČEMPIONATO II ETAPAS**

2014 m. liepos 25 - 26 d.

# RALIO GIDAS 1

I. RALIO PRISTATYMAS .....	3
II. KONTAKTAI.....	5
2.1. ORGANIZATORIAUS ADRESAS IR KONTAKTINĖ INFORMACIJA.....	5
2.2. RALIO ŠTABO DARBO GRAFIKAS .....	5
2.3. SPORTO KOMISARŲ KOLEGIJA .....	5
2.4. OFICIALŪS RALIO ASMENYS .....	5
III. RALIO PROGRAMA .....	6
IV. SUSIPAŽINIMAS SU TRASA .....	7
V. SVARBI INFORMACIJA IR PAGRINDINIAI REIKALAVIMAI.....	7
5.1. RALIO CHARAKTERISTIKA .....	7
5.2. AUTOMOBILIAI.....	7
5.3. STARTINIAI MOKESČIAI.....	8
VI. SERVISO PARKAS .....	8
VIII. TEST RUOŽAS.....	9
IX. MEDICININĖ PAGALBA .....	9
X. NAKVYNĖS VIETOS .....	9
XI. AKREDITACIJA .....	10
XII. KURAS .....	10
XIII. MARŠRUTINĖS KORTELĖS .....	11

## I. RALIO PRISTATYMAS

### Pajėgiausių Lietuvos ralio meistrų laukia „Žemaitijos“ ralis

2014 metai Lietuvos ralio gerbėjams – tikrai labai neįprasti. Jau birželio pabaigoje laukia pasaulio ralio čempionato etapas, kurio dalis drieksis ir Lietuvos keliais. O štai pajėgiausiems šalies ralio meistrams varžytis tėviškėje teks po pusmečio pertraukos – sausio pabaigoje sezonas buvo pradėtas „Halls Winter Rally“, o kitų varžybų Lietuvoje reikės laukti iki liepos pabaigos. Būtent liepos 25-26 dienomis Kelmės apylinkėse vyks ralis „Žemaitija 2014“. Tai bus trečias Lietuvos ralio čempionato etapas, taip pat ir antrasis Lietuvos ralio sprinto čempionato etapas.

Gegužę mūsų šalies ralio meistrai lenktyniavo Latvijoje vykusiame „Talsi“ ralyje, o birželį turėjęs vykti ralis „Vilnius“ buvo atšauktas. Tad pamatyti maždaug pusšimtį ralio automobilių mūsų šalies keliuose bus galima tik liepos pabaigoje vykšančiose varžybose, kurias organizuoja Kelmės automobilių sporto klubas. Ralis „Žemaitija“ bus ir Baltarusijos čempionato antrasis etapas, tad trasose tikrai bus ir svečių iš kaimyninės šalies (verta priminti, kad pirmąjį Baltarusijos čempionato etapą absoliučioje įskaitoje laimėjo Ramūno Čapkausko ir Tomo Šipkausko ekipažas). Pavyzdžiui, Baltarusijos čempionato įskaitoje važiuoja patyręs latvis Janis Vorobjovas, tad jį Žemaitijoje irgi turėtume pamatyti. Tikimasi trasose išvysti apie pusšimtį mūsų šalies čempionato įskaitoje startuojančių ekipažų, dar apie 10 turėtų atvykti iš Baltarusijos, pridėkime sprinto čempionato dalyvius, laukiamus svečius iš Latvijos, Estijos ir Lenkijos – kompanija susirinks išties solidi ir įdomi. Juo labiau, kad „iškritus“ iš šalies čempionato Vilniaus raliui, sportininkams nebelieka vietos strateginiams gudravimams – taškų bet kuriose nacionalinio čempionato lenktynėse reikia visiems.

Pasak ralio „Žemaitija“ varžybų vadovo Edvino Vašterio, lenktynininkams šeštadienį, liepos 26 dieną, reikės įveikti 11 greičio ruožų, kurių bendras ilgis – apie 123 km. Distanciją sudarys keturi greičio ruožai, kuriuos sportininkai važiuos po 2 kartus, o tris greičio ruožus ekipažai įveiks po vieną sykį. Visos trasos drieksis tik žvyro dangą turinčiais keliais. Ralio sprinto čempionato dalyvių laukia dvigubai trumpesnis nuotolis – šeši greičio ruožai, kuriuos reikės įveikti po vieną kartą, bendras jų ilgis – 61 km.

„Šių metų „Žemaitijos“ ralio trasos sportininkams bus pažįstamos iš ankstesnių metų „Saulės“ ralių, tai tradicinės šio regiono atkarpos, kuriose bus visko – ir plačių greitų tiesiųjų, ir labai vingiuotų techniškai sudėtingų atkarpų, ir miško keliukų su gana minkšta danga. Sportininkams tikrai bus ką veikti, šiose trasose bus labai svarbus sklandus ir darnus abiejų ekipažo narių darbas. Pamėginome taip sudėlioti trasą, kad būtų ir ankstesniais metais važiuotų greičio ruožų, ir naujų atkarpų“, - sako E. Vašteris.

Visus greičio ruožus bus galima stebėti nemokamai – prie bilietų ar ralio pasų įpratusių ralio gerbėjų šiose varžybose laukia maloni organizatorių staigmena. Penktadienį, liepos 25 dieną, dalyvių laukia techninė komisija ir testinis greičio ruožas, o lenktynės prasidės šeštadienį 9 valandą ryto.

Ralį organizuojančio Kelmės ASK prezidentas Tomas Savickas pripažįsta: „Mums tai bus iššūkis. Tačiau stengsimės suorganizuoti didelę šventę tiek sportininkams, tiek Kelmės gyventojams, tiek svečiams. „Žemaitijos“ raliu, šia automobilių sporto švente, Kelmės ASK pažymės savo 10 metų veiklos sukaktį. Beveik visą liepos 26 dieną, šeštadienį, tiems, kas ekipažų lauks Kelmės Draugystės parke, bus daug įvairių užsiėmimų ir vaikams, ir suaugusiems. Išalkusiųjų lauks žarijomis kvepiantys šašlykai, o smagurių - saldumynai“.

Kelmės ASK, generalinio ralio rėmėjo rėmėjo - UAB "Agrotech" - ir Kelmės rajono savivaldybės dėka vakare visų lauks šventinis koncertas, kurio pertraukose - 18:50 val. ralio "Žemaitija 2014" finišas, o 21:00 val. ralio nugalėtojų ir prizininkų apdovanojimai.

**Ralio gidas 1 yra ralio „Žemaitija - 2014“ pristatymas komandoms, dalyviams, pareiškėjams, žurnalistams ir žiūrovams. Tai yra detali ir sutrumpinta papildomų nuostatų versija. Šis dokumentas nėra oficialus, ir juo nereikia vadovautis, o tik naudotis kaip informacijos šaltiniu.**

**Ralio gidas 2 bus paskelbtas 2014-07-18 (penktadienis). Ten rasite visą išsamią ir oficialią informaciją apie ralį „Žemaitija – 2014“.**



**Vytauto Švedo ir Žilvino Sakalausko ekipažas  
ralius Žemaitijoje laimėjo 2009, 2010, 2011 ir 2013 metais**



**2008 metų Baltarusijos ralio čempionas Tomas Savickas,  
šio ralio organizatorius**



**Visada žiūrovų laukiamas ir mėgiamas  
Dovilas Čiutelė**



**Po pertraukos į Žemaitijos ralio trasas  
grįš vietinis ekipažas  
Vilmantas Pupius ir Gediminas Račas**

## II. KONTAKTAI

### 2.1. ORGANIZATORIAUS ADRESAS IR KONTAKTINĖ INFORMACIJA

Pavadinimas: Kelmės ASK

Adresas: Statybininkų g. 17, Kelmė

Kontaktai: mob. tel.: +370 686 36522; +370 682 27744

el. paštas: [kelmesask@gmail.com](mailto:kelmesask@gmail.com), faksas + 370 427 52737

### 2.2. RALIO ŠTABO DARBO GRAFIKAS

Vieta: Kelmės krašto muziejus, Dvaro g. 15, Kelmė

Data: 2014-07-25 (penktadienis)

Laikas: 7:30 – 22:00 val.

Vieta: Draugystės parkas, Kelmė, N 55°37'44.0“, E 22°56'43.5“

Data: 2014-07-26 (šeštadienis)

Laikas: 8:30 – 21:00 val.

**Kontaktai: +370 612 50791 varžybų vadovas; +370 686 85146 sekretoriatas;  
+370 682 27744 ralio direktorė**

### 2.3. SPORTO KOMISARŲ KOLEGIJA

Komisarų kolegijos pirmininkas:

Donatas Liesis

tel.: +370 614 81141

Komisarai:

Algirdas Bilevičius

tel.: +370 687 74241

Gintaras Beržinskas

tel.: +370 686 43311

### 2.4. OFICIALŪS RALIO ASMENYS

Varžybų vadovas

Edvinas Vašteris

tel.: +370 612 50791

el. paštas: [edvinas.rally@gmail.com](mailto:edvinas.rally@gmail.com)

Varžybų vadovo pavaduotojas

Tomas Savickas

tel.: +370 686 36522

Vyr. sekretorė

Rasa Jakienė

tel.: +370 686 85146

el. paštas: [rasa@lasf.lt](mailto:rasa@lasf.lt)

Techninės komisijos pirmininkas

Saulius Stanaitis

tel.: +370 687 31023

Teisėjas ryšiams su dalyviais

Remigijus Bilevičius

tel.: +370 686 07696;

+370 671 62265

el. paštas: [krosas.kaunas@gmail.com](mailto:krosas.kaunas@gmail.com)

Trasos saugumo viršininkas

Arūnas Lapinskas

tel.: +370 612 07151

Trasos saugumo v-ko pavaduotojas

Arturas Gailius

tel.: +370 655 72900

Vyr. gydytojas

Evaldas Torrau

tel.: +370 698 32313

Vyr. laikininkas

Gintautas Firantas

tel.: +370 686.86161

Atstovas spaudai

Saulenis Pociūnas

tel.: +370 612 86613

el. paštas: [saulenisp@gmail.com](mailto:saulenisp@gmail.com)

**Ralio direktorė**

**Ingrida Savickienė**

**tel.: +370 682 27744**

**el. paštas: [kelmesask@gmail.com](mailto:kelmesask@gmail.com)**

### III. RALIO PROGRAMA

DATA	LAIKAS	ĮVYKIS	VIETA
2014-06-20 (penktadienis)	<b>15:00</b>	Papildomų nuostatų paskelbimas	<a href="http://www.kelmesask.lt">www.kelmesask.lt</a> , <a href="http://www.lasf.lt">www.lasf.lt</a>
2014-07-14 (pirmadienis)	<b>17:00</b>	Paraiškų priėmimo pabaiga	el. paštu <a href="mailto:kelmesask@gmail.com">kelmesask@gmail.com</a> , faksu +370 427 52737 arba adresu A.Mackevičiaus g. 27-2, Kelmė
2014-07-16 (trečiadienis)	<b>15:00</b>	Starto tvarkos paskelbimas	<a href="http://www.kelmesask.lt">www.kelmesask.lt</a> , <a href="http://www.lasf.lt">www.lasf.lt</a>
2014-07-18 (penktadienis)		Ralio gido 2 paskelbimas	<a href="http://www.kelmesask.lt">www.kelmesask.lt</a>
2014-07-25 (penktadienis)	<b>7:30 – 11:00</b>	Administracinė komisija	Kelmės krašto muziejus, Dvaro g. 15, Kelmė
2014-07-25 (penktadienis)	<b>8:00 – 19:00</b>	Susipažinimas su trasa	Kelmės raj.
2014-07-25 (penktadienis)	<b>14:00 – 16:00</b>	Techninė komisija dalyvaujantiems Test ruože	UAB „Girilis“, Vytauto Didžiojo g. 128, Kelmė
	LARČ ir BYRČ dalyviams: <b>16:00 – 19:30</b> LRSC dalyviams: <b>19:30 – 20:30</b> „0“ ekipažams <b>20:30 – 20:45</b>	Techninė komisija nedalyvaujantiems Test ruože	
2014-07-25 (penktadienis)	<b>18:30 – 21:00</b>	Test ruožas	Kelmės raj., Valpainiai
2014-07-25 (penktadienis)	<b>21:30</b>	Pirmas Sporto komisarų posėdis	Kelmės krašto muziejus, Dvaro g. 15, Kelmė
2014-07-26 (šeštadienis)	<b>8:30</b>	Ralio startas	LK 0, Tiesioji g. 2, Kelmė, N 55°37'4.14" E 22°57'5.65"
2014-07-26 (šeštadienis)	<b>18:50</b>	Ralio finišas	Draugystės parkas, Kelmė, N 55°37'44.0" E 22°56'43.5"
2014-07-26 (šeštadienis)	<b>20:30</b>	Oficialių rezultatų paskelbimas	Draugystės parkas, Kelmė, N 55°37'44.0" E 22°56'43.5"
2014-07-26 (šeštadienis)	<b>21:00</b>	Apdovanojimų ceremonija	Draugystės parkas, Kelmė, N 55°37'44.0" E 22°56'43.5"

## IV. SUSIPAŽINIMAS SU TRASA

**4.2.1** Visiems I-iems ir II-iems vairuotojams, dalyvaujantiems, ar tik ketinantiems dalyvauti 2014 metų LARČ, LRSC, BYRČ ar tik ralyje „Žemaitija - 2014“, griežtai draudžiama būti draudžiamuose keliuose (lokalinėse zonose) nuo 2014-06-20 (penktadienis) 15:00 val. iki 2014-07-25 (penktadienis) 8:00 val. Pažeidėjams, kurie bus užfiksuoti oficialių LASF ar ralio organizatoriaus paskirtų asmenų būnant draudžiamuose keliuose (lokalinėse zonose), nebus leidžiama startuoti ralyje bei bus informuojama nacionalinė federacija.

Žemėlapis su pažymėtais draudžiamais keliais (Priedas nr. 4) bus publikuojamas interneto puslapiuose [www.lasf.lt](http://www.lasf.lt), [www.kelmesask.lt](http://www.kelmesask.lt) nuo 2014-06-20 (penktadienis) 15:00 val.

**4.2.2** Asmenys, paminėti 4.2. punkte, norintys draudžiamu laiku kirsti/būti draudžiamuose keliuose, turi apie savo ketinimus raštu iš anksto pranešti LASF ir Organizatoriui bei gauti Organizatoriaus leidimą.

**Test ruožas, GR 6 ir 9 vyksta zonoje A, GR 1/4, 2/5, 3, 7/10, 8 ir 11 vyksta zonoje B. Lokalinės zonos bus paskelbtos kartu su Papildomais nuostatais 2014 – 06 – 20 (penktadienis).**

## V. SVARBI INFORMACIJA IR PAGRINDINIAI REIKALAVIMAI

### 5.1. RALIO CHARAKTERISTIKA

	LARČ ir BYRČ DALYVIAMS	LRSC DALYVIAMS
Bendras trasos ilgis:	318,40 km	186,10 km
Greičio ruožų skaičius:	11	6
Du kartus važiuojamų greičio ruožų skaičius	4	0
Bendras greičio ruožų ilgis	123,60 km	61,40 km
Ratų skaičius	1	1
Sekcijų skaičius	3	2
Greičio ruožų kelio dangą	žvyras 100%	žvyras 100%
Tikslus bendras kilometražas, detalus maršrutas ir tvarkaraštis bus pristatyti kelio knygoje.		

### 5.2. AUTOMOBILIAI

**5.2.1.** LARČ III etapo įskaitoje leidžiama dalyvauti tarptautinių „N“, „A“ ir „R“ grupių, WRC, Super 2000 ir Super 1600 bei nacionalinių „SG“ ir „L“ grupių automobiliais, kurie atitinka čempionate dalyvaujantiems automobiliais keliamus reikalavimus (LARČ Reglamento 4.1 - 4.3 str.)

**5.2.2.** LRSC II etapo įskaitoje leidžiama dalyvauti nacionalinės „SG“ grupės automobiliais, atitinkančiais LRSC Reglamento 4.2 str. reikalavimus.

**5.2.3.** BYRČ II etapo įskaitoje leidžiama dalyvauti automobiliais, atitinkančiais BYRČ Reglamento 5.1 str. reikalavimus.

**5.2.4.** Ralio „Žemaitija - 2014“ įskaitoje leidžiama dalyvauti:

5.2.4.1. Punktuose 5.2.1 – 5.2.3 išvardintų grupių automobiliais.

5.2.4.2 „I“ istorinės grupės automobiliais, atitinkančiais nacionalinius techninius reikalavimus istoriniams sportiniams ralio automobiliais.

5.2.4.3 Užsienio šalių lenktynininkai gali dalyvauti automobiliais, atitinkančiais FIA homologaciją arba savo šalies nacionalinius techninius reikalavimus.



### 5.3. STARTINIAI MOKESČIAI

Startiniai mokesčiai	Sumokant iki 2014-07-14 17:00val.	Sumokėjus po 2014-07-14 iki 2014-07-25 12:00 val.
LARČ 8 jungtinės įskaitos dalyviams	800Lt (230 Euro)	1200Lt (350 Euro)
LARČ 4,5,6,7 jungtinių įskaitų dalyviams	1200 Lt (350 Euro)	1800 Lt (530 Euro)
LARČ 1,2,3 jungtinių įskaitų dalyviams	1500 Lt (440 Euro)	2250 Lt (655 Euro)
BYRČ dalyviams	1140 Lt (330 Euro)	1710 Lt (495 Euro)
LRSC dalyviams	500Lt (145 Euro)	750Lt (220 Euro)
Tik ralio „Žemaitija - 2014“ dalyviams	800Lt (230 Euro)	1200Lt (350 Euro)
LARČ Komandinis mokestis	250 Lt (75 Euro)	250 Lt (75 Euro)
LRSC Komandinis mokestis	100 Lt (30 Euro)	100 Lt (30 Euro)

5.4. Dalyvaujantys ir LARČ , LRSC ir BYRČ įskaitose moka atskirus starto mokesčius.

## VI. SERVISO PARKAS

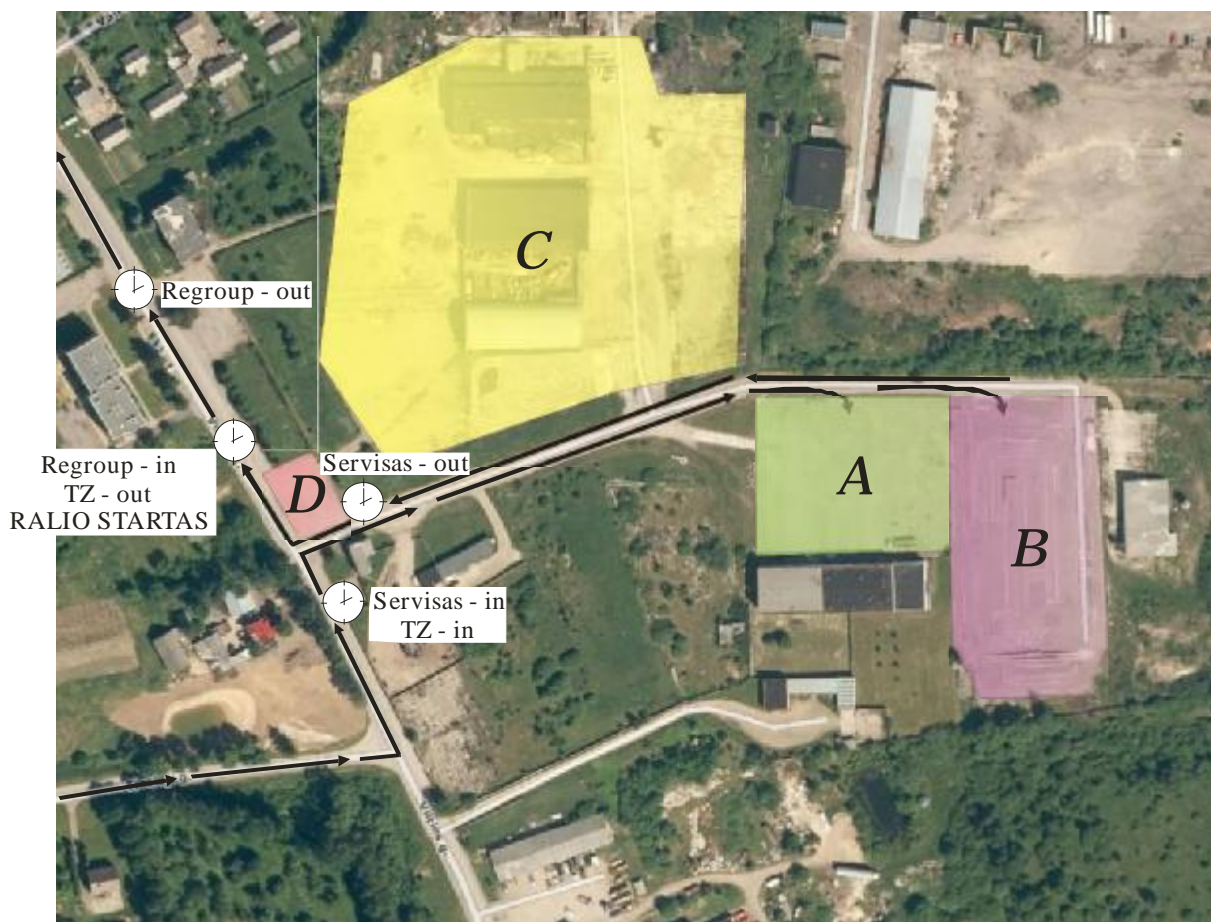

Zonos: A - 1 - 30; B - 30 - ...; C - priekabos; D - kuro pildymo zona



**6.1** Įvažiavimas į serviso parką A/B, Tiesioji g. 2, Kelmė (N 55°37'4.14"/E 22°57'5.65"), leidžiamas 2014-07-26 (šeštadienis) nuo 8:00 val.

**6.2** Tik vienas serviso automobilis įleidžiamas į serviso parką. Lipdukas, išduotas organizatoriaus, privalo būti priklijuotas ant serviso automobilio lango. Nesilaikantiems šio reikalavimo skiriama pinigine bauda. Susipažinimo su trasa ir komandų atstovų automobiliai į serviso parkus neįleidžiami. **I serviso parką serviso automobiliai įleidžiami su priekabomis, todėl prašome nepalikti jų ten, kur gali trukdyti vietos gyventojams ar kitiems eismo dalyviams.**

**6.3** Serviso parke automobilių dalių ir agregatų, kurie naudoja technines alyvas (varikliai, pavarų dėžės, reduktoriai, amortizatoriai) **plauti negalima!**

**6.4** Po sportiniu automobiliu, aptarnavimo vietoje, serviso zonose, turi būti patiestas vandeniui atsparus paklotas (min. 4x4 m). Degalų užpylimo zonoje po bako užpylimo anga būtina turėti talpas išsiliejusiems degalams surinkti. Naudojant pompas kuro užpylime žarnos galuose privalo būti įrengti apsauginiai kranai arba vožtuvai.

**PASTABA: Serviso parkų apsauga prižiūri eismo saugumą ir palaiko viešąją tvarką, tačiau neatsako už inventorių, esantį serviso vietose. Pasirūpinkite savo turto saugumu.**

## VIII. TEST RUOŽAS

Bandomasis (Test) ruožas bus vykdomas 2014-07-25 (penktadienis) 18:30 – 21:00 val. lokalinėje zonoje A (žr. žemėlapi). Išsamesnė informacija bus pateikta ralio gide 2.

## IX. MEDICININĖ PAGALBA

Atimiausi medicinos centrai:

	Kelmės ligoninė, Nepriklausomybės g. 2, Kelmė
.	Telšių ligoninė, Kalno g. 40, Telšiai
.	Šiaulių ligoninė, V. Kudirkos g. 99, Šiauliai

## X. NAKVYNĖS VIETOS

**1. Pakėvio dvaras**, Dvaro g. 54, Pakėvio k., Vaiguvo sen., LT - 86414 Kelmės r. Tel. (8 427) 61088, Mob. 8 610 31315

**2. Užvenčio malūnas**, Užventis, Kelmės r., Mob.: 8 682 14 007 (Alvydas), 8 682 14 008 (Milda)

**3. Motelis „Samana“**, Taikos g. 2, Tytuvėnai, Kelmės r., Tel. (8 427) 56 249, faks. (8 427) 56 249, mob. 8 618 70718

**4. Poilsiavietė prie Giliaus ežero**, Tytuvėnai, Kelmės r., Tel. (8 427) 56 991, mob. 8 611 30 487

**5. Kaimo turizmo sodyba „Miego klinika“**, Raudsparnės k., Kelmės r., Mob. 8 612 22 203

**6. Kaimo turizmo sodyba „5 sezonas“**, Rėžalių k., Tytuvėnų apylinkių seniūnija, Kelmės rajonas, Mob. 8 611 16 797

**7. Kaimo turizmo sodyba „Ažuolų slėnis“**, Targauskių k., Kukečių sen., Kelmės, Mob.: 8 687 32 737, 8 655 69 720

**8. Kaimo turizmo sodyba „Miško vingis“**, Tytuvėnų apylinkių seniūnija, Kelmės r, Mob. 8 614 75 086

**9. Kaimo turizmo sodyba „Karpynė“**, Karpynės g. 2, Gabšių k. Raseinių r. LT-60192, Tel.: +370-428 70123 , Mob.: +370-650 77437

**10. Kelmės profesinio rengimo centro bendrabutis**, Janonio g.11, LT-86132 Kelmė, Tel./faksas (8-427)61075 (Kelmės skyrius)

## **XI. AKREDITACIJA**

Užpildytą išankstinę akreditavimo paraišką siųsti elektroniniu paštu: [kelmesask@gmail.com](mailto:kelmesask@gmail.com) iki **2014-07-24 d. 17.00 val.**

Sprendimus dėl masinės informacijos priemonių (toliau MIP) akreditavimo priima ralio „Žemaitija- 2014“ direktorė, gavusi MIP atstovų užpildytą ir ir pasirašytą akreditavimo į ralį paraišką. Originali užpildyta ir pasirašyta akreditacijos paraiška ralio „Žemaitija - 2014“ organizatoriams turi būti pateikta asmeniškai iki pasiimant asmenines akreditavimo korteles.

### **MIP atstovai bus akredituojami :**

Kelmės krašto muziejus, Dvaro g. 15, Kelmė

Data: 2014-07-25 (penktadienis)

Laikas: 12:00 – 21:00 val.

Draugystės parkas, Kelmė, N 55°37'44.0“, E 22°56'43.5“

Data: 2014-07-26 (šeštadienis)

Laikas: 7:30 – 9:00 val.

## **XII. KURAS**

Ralio dalyviams leidžiama naudoti kurą, kuris numatytas LARČ reglamento 4.7 punkte.

## XIII. MARŠRUTINĒS KORTELĒS

### 2014 m. LARČ III ETAPAS IR BYRČ II ETAPAS

LK/TC GR/SS	PAVADINIMAS NAME	GR km	Be GR Liaison km	LK viso TC total km	Laiko norma Target time min	Vid.greit. Aver.speed km/h	1 aut.laikas 1st car due	
<b>Ratas / Leg 1</b>								
	<b>Sekcija / Section 1</b>							
0	TZ - in						09:00	
0A	TZ - out				10		09:10	
1			16,10	16,10	17	54,70	09:27	
<b>GR/SS-1</b>	<b>A1</b>	<b>8,50</b>					<b>09:30</b>	
2			15,90	24,40	27	54,20	09:57	
<b>GR/SS-2</b>	<b>B1</b>	<b>13,00</b>					<b>10:00</b>	
	<b>Kuro zona / Refuel 1</b>	<b>21,50</b>	<b>36,30</b>	<b>57,80</b>				
	<b>Iki sekančios / To next</b>	<b>21,50</b>	<b>47,75</b>	<b>78,55</b>				
3			7,10	20,10	27	44,66	10:27	
<b>GR/SS-3</b>	<b>C</b>	<b>9,30</b>					<b>10:30</b>	
4			4,00	13,30	17	46,95	10:47	
<b>GR/SS-4</b>	<b>A2</b>	<b>8,50</b>					<b>10:50</b>	
5			15,90	24,40	27	54,20	11:17	
<b>GR/SS-5</b>	<b>B2</b>	<b>13,00</b>					<b>11:20</b>	
5A	Service A - in		25,05	38,05	40	50,70	12:00	
	<b>Service A ( Kelmė 1 )</b>	<b>52,30</b>	<b>84,05</b>	<b>136,35</b>	<b>30</b>			
5B	Service A-out / Refuel 2						12:30	
	<b>Sekcija / Section 2</b>							
5C	Regroup 1 - in		1,50	1,50	15	9,00	12:45	
5D	Regroup 1 - out		<b>NAUJAS STARTO LAIKAS / NEW START TIME</b>					13:45
6			13,85	13,85	22	37,80	14:07	
<b>GR/SS-6</b>	<b>D1</b>	<b>8,40</b>					<b>14:10</b>	
	<b>Kuro zona / Refuel 3</b>	<b>8,40</b>	<b>19,40</b>	<b>27,80</b>				
	<b>Iki sekančios / To next</b>	<b>22,20</b>	<b>52,10</b>	<b>73,10</b>				
7			6,00	14,40	27	32,00	14:37	
<b>GR/SS-7</b>	<b>E1</b>	<b>10,20</b>					<b>14:40</b>	
8			13,65	23,85	27	53,00	15:07	
<b>GR/SS-8</b>	<b>F</b>	<b>12,00</b>					<b>15:10</b>	
8A	Service B - in		35,30	47,30	50	56,75	16:00	
	<b>Service B ( Kelmė 2 )</b>	<b>30,60</b>	<b>50,90</b>	<b>100,90</b>	<b>30</b>			
8B	Service B - out / Refuel 4						16:30	
	<b>Sekcija /Section 3</b>							
8C	Regroup 2 - in		0,05	0,05	10	0,30	16:40	
8D	Regroup 2 - out		<b>NAUJAS STARTO LAIKAS / NEW START TIME</b>					16:50
9			14,10	14,10	17	49,75	17:07	
<b>GR/SS-9</b>	<b>D2</b>	<b>15,40</b>					<b>17:10</b>	
	<b>Kuro zona / Refuel 5</b>	<b>15,40</b>	<b>18,20</b>	<b>33,60</b>				
	<b>Iki finišo / To the finish</b>	<b>25,30</b>	<b>22,25</b>	<b>47,55</b>				
10			5,95	21,35	37	36,40	17:47	
<b>GR/SS-10</b>	<b>E2</b>	<b>10,20</b>					<b>17:50</b>	
11			0,85	11,05	17	41,80	18:07	
<b>GR/SS-11</b>	<b>G</b>	<b>15,10</b>					<b>18:10</b>	
11A	Kelmė , UP / PF		19,50	34,60	40	51,90	18:50	
	<b>Viso Sekcija 3 / Total Section 3</b>	<b>40,70</b>	<b>40,45</b>	<b>81,15</b>				
	<b>Viso ralyje / Total Rally (39,8 %)</b>	<b>123,60</b>	<b>194,80</b>	<b>318,40</b>				

## 2014 m. LRSC II ETAPAS

Ratas / Leg 1								
	Sekcija / Section 1							
0	TZ - in						08:30	
0A	TZ - out				10		08:40	
1			16,10	16,10	17	54,70	08:57	
<b>GR/SS-1</b>	<b>A</b>	<b>8,50</b>					<b>09:00</b>	
2			15,90	24,40	27	54,20	09:27	
<b>GR/SS-2</b>	<b>B</b>	<b>13,00</b>					<b>09:30</b>	
	<b>Kuro zona / Refuel 1</b>	<b>21,50</b>	<b>36,30</b>	<b>57,80</b>				
	<b>Iki sekančios / To next</b>	<b>9,30</b>	<b>20,10</b>	<b>29,40</b>				
3			7,10	20,10	27	44,66	09:57	
<b>GR/SS-3</b>	<b>C</b>	<b>9,30</b>					<b>10:00</b>	
5A	Service A - in		17,30	26,60	40	39,90	10:40	
	<b>Service B ( Kelmė 2 )</b>	<b>30,80</b>	<b>56,40</b>	<b>87,20</b>	<b>30</b>			
5B	Service A-out / Refuel 2						11:10	
	<b>Sekcija / Section 2</b>							
5C	Regroup 1 - in		1,50	1,50	15	9,00	11:25	
5D	Regroup 1 - out		<b>NAUJAS STARTO LAIKAS / NEW START TIME</b>					13:15
6			13,85	13,85	22	37,80	13:37	
<b>GR/SS-6</b>	<b>D</b>	<b>8,40</b>					<b>13:40</b>	
	<b>Kuro zona / Refuel 3</b>	<b>8,40</b>	<b>19,40</b>	<b>27,80</b>				
	<b>Iki sekančios / To next</b>	<b>22,20</b>	<b>48,90</b>	<b>71,10</b>				
7			6,00	14,40	27	32,00	14:07	
<b>GR/SS-7</b>	<b>E</b>	<b>10,20</b>					<b>14:10</b>	
8			13,65	23,85	27	53,00	14:37	
<b>GR/SS-8</b>	<b>F</b>	<b>12,00</b>					<b>14:40</b>	
10A	Kelmė , UP / PF		33,30	45,30	50	54,35	15:30	
	<b>Viso Sektija 2 / Total Section 2</b>	<b>30,60</b>	<b>68,30</b>	<b>98,90</b>				
	<b>Viso ralyje / Total Rally (33,0 %)</b>	<b>61,40</b>	<b>124,70</b>	<b>186,10</b>				